

N° PLAN ARCHI.  
0 1 1 4

DENOMINATION DU PLAN  
**Appartement 2 pièces - A42**

CATEGORIE : APPARTEMENTS BAT A\_A3  
DATE : 15.01.2018  
DESSIN : M.Lagreca  
FORMAT : A3

**71702**  
ALTITUDE DE REFERENCE ±0.00 = 465.60

±0.00 = 465.60  
Ech. 1/50ème

**Exécution**

Projet	Auteur	Partie d'ouvrage	Niveau	Type	No du plan	Indice	Titre du plan (max, 60 caract.)
JDP	PS	BAT A	04	VEPL	0 1 1 4	A	<b>Appartement 2 pièces - A42</b>

INDICES ET DATES DES MODIFICATIONS  
INDICE\_A\_26.01.2018

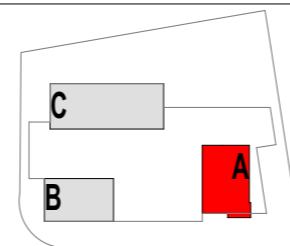

INDUNI		Résidences "Les jardins de pierre" JDP	
Propriétés de: Parcelles n°7991 et 680 Busser Picard Catherine de Pierre et Busser Linaires Raphaëlle de Pierre, parcelle 626 Busser Chantal de Ducey Alphonse Joseph		MO	
Démolition des habitations rue du Simplon 23 et rue d'Aoste 9 Construction de 3 immeubles d'habitations avec 78 logements, d'un parking souterrain de 64 places de parc et création de 28 places de parc extérieures. Rue d'Aoste et Rue du Simplon - Commune de MARTIGNY		MOD	
MATRE DE L'OUVRAGE DELEGUE	ATON MANAGEMENT SA Ch. de la Veyre d'en Haut 12B CH-1806 St-Léger	T. +41 21 943 48 14 / F. +41 21 943 48 15 email: apemenu@atonsa.ch	IND
ENTREPRISE TOTALE	INDUNI SA Avenue Ritz 19, cp 2221 CH-1950 Sten	T. +41 27 327 43 00 / F. +41 27 327 43 05 email: info@induni.ch	PS
ARCHITECTE	BUREAU D'ARCHITECTURE PIERRE STEINER SA Case postale 442 CH-1815 Clarens	T. +41 21 989 44 44 / F. +41 21 989 44 40 email: info@ps-architecture.ch	

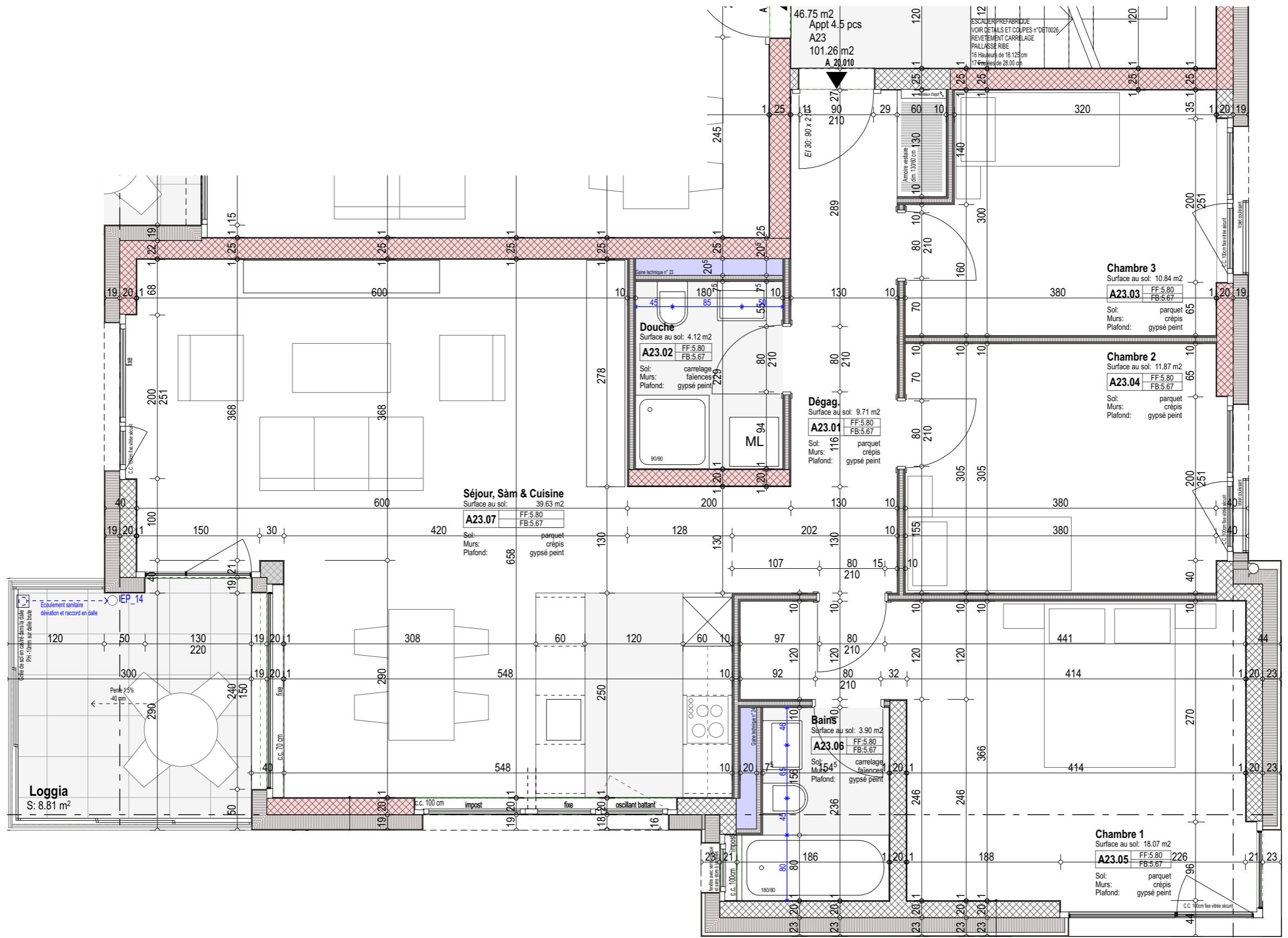

N° PLAN ARCHI.  
0 1 0 9

DENOMINATION DU PLAN  
**Appartement 4.5 pièces - A23**

CATEGORIE: APPARTEMENTS BAT A\_A3  
DATE: 15.01.2018  
DESSIN: M.Lagrega  
FORMAT: A3

71702  
ALTITUDE DE REFERENCE ±0.00 = 465.60

±0.00 = 465.60  
Ech. 1/50ème

Exécution

Projet Auteur Partie d'ouvrage Niveau Type No du plan Indice Titre du plan (max, 60 caract.)

JDP - PS - BAT A - 02 - VEPL 0 1 0 9 - A **Appartement 4.5 pièces - A23**

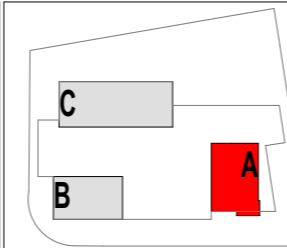

INDICES ET DATES DES MODIFICATIONS  
INDICE A\_26.01.2018

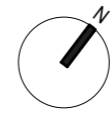

Residences "Les jardins de pierre" JDP  
Propriétés de: Parcelles n°7991 et 680 Buser Picard Catherine de Pierre et Buser Linaires Raphaëlle de Pierre, parcelle 1625 Buser Chantal de Dusey Alphonse Joseph

INDUNI ARCHITECTES  
PS ARCHITECTES

MAITRE DE L'OUVRAGE DELEGUE: ATON MANAGEMENT SA  
ENTREPRISE TOTALE: INDUNI SA  
ARCHITECTE: BUREAU D'ARCHITECTURE PIERRE STEINER SA

Ch. de la Veine d'en Haut 12B CH-1806 St-Léger  
Avenue Ritz 19, cp 2221 CH-1950 Sten  
Case postale 442 CH-1815 Clarens

T +41 21 943 48 14 / F +41 21 943 48 15  
T +41 27 327 43 00 / F +41 27 327 43 05  
T +41 21 989 44 44 / F +41 21 989 44 40

MOD IND PS

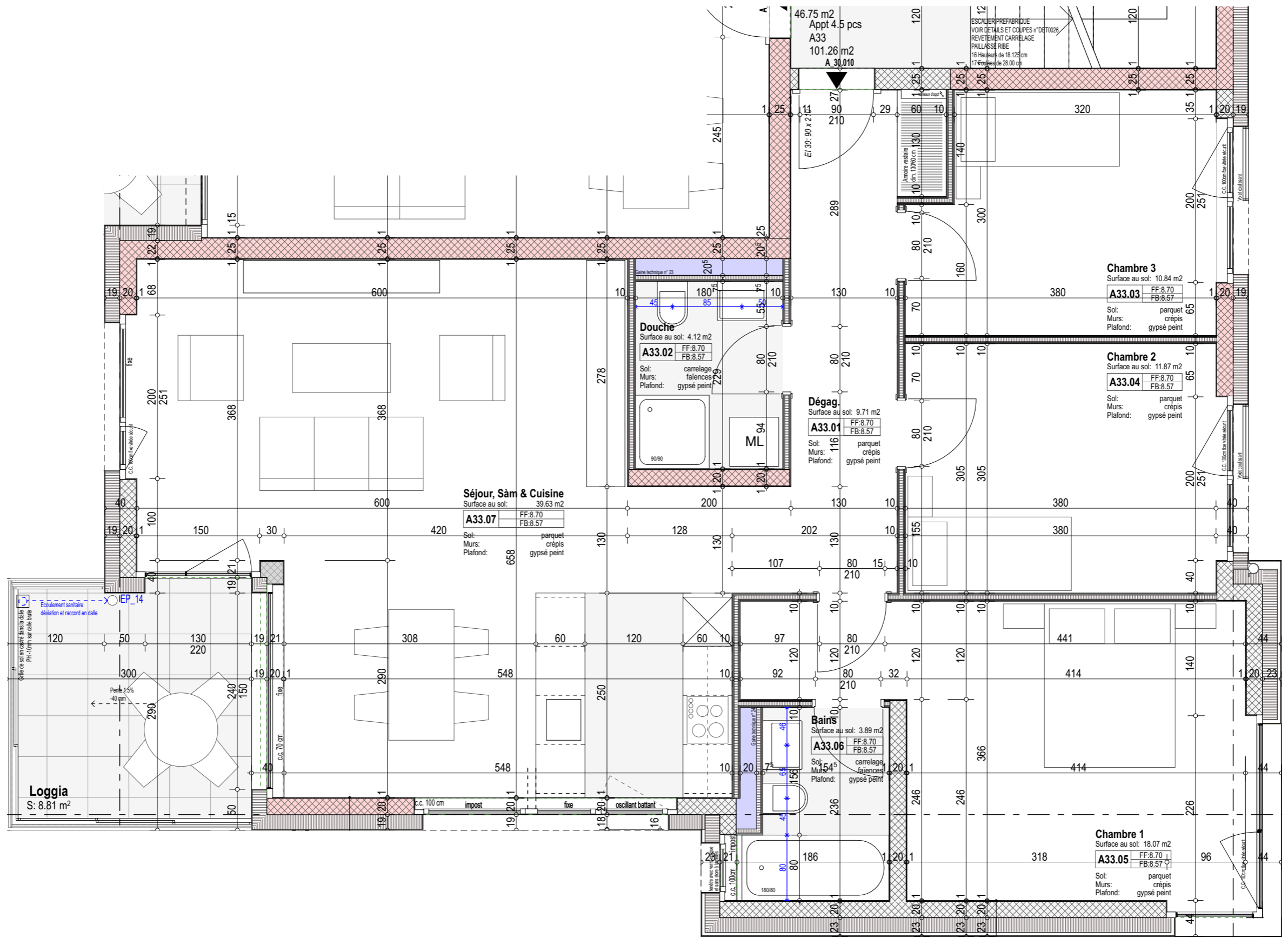

N° PLAN ARCHI.  
0 112

DENOMINATION DU PLAN  
**Appartement 4.5 pièces - A33**

CATEGORIE: APPARTEMENTS BAT A\_A3  
DATE: 15.01.2018  
DESSIN: M.Lagrega  
FORMAT: A3

71702

ALTITUDE DE REFERENCE ±0.00 = 465.60

±0.00 = 465.60  
Ech. 1/50ème

Exécution

Projet	Auteur	Partie d'ouvrage	Niveau	Type	No du plan	Indice	Titre du plan (max, 60 caract.)
JDP	PS	BAT A	03	VEPL	0 112	A	Appartement 4.5 pièces - A33

INDICES ET DATES DES MODIFICATIONS  
INDICE\_A\_26.01.2018

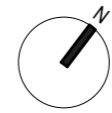
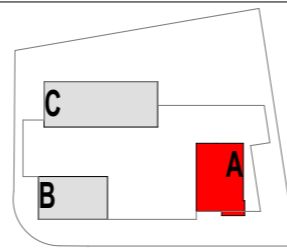

**INDUNI**

Résidences "Les jardins de pierre" JDP  
Propriétés de: Parcelles n°7991 et 680 Buser Picard Catherine de Pierre et Buser Linares Raphaëlle de Pierre, parcelle 625 Buser Chantal de Duzney Alphonse Joseph

Démolition des habitations rue du Simplon 23 et rue d'Aoste 9  
Construction de 3 immeubles d'habitations avec 78 logements, d'un parking souterrain de 64 places de parc et création de 28 places de parc extérieures.  
Rue d'Aoste et Rue du Simplon - Commune de MARTIGNY

**ARCHITECTES**  
PS  
ATON  
INDUNI

**MATRE DE L'OUVRAGE**  
DELEGUE  
ENTREPRISE TOTALE  
ARCHITECTE

ATON MANAGEMENT SA  
INDUNI SA  
BUREAU D'ARCHITECTURE PIERRE STEINER SA

Ch. de la Veire d'en Haut 12B  
CH-1806 St-Léger  
Avenue Ritz 19, cp 2221  
CH-1959 Sten  
Case postale 442  
CH-1815 Clavens

T +41 21 943 48 14 / F +41 21 943 48 15  
email: aperennoud@atonsa.ch  
T +41 27 327 43 00 / F +41 27 327 43 05  
email: mdr@induni.ch  
T +41 21 989 44 44 / F +41 21 989 44 40  
email: info@ps-architecture.ch

MO  
IND  
PS

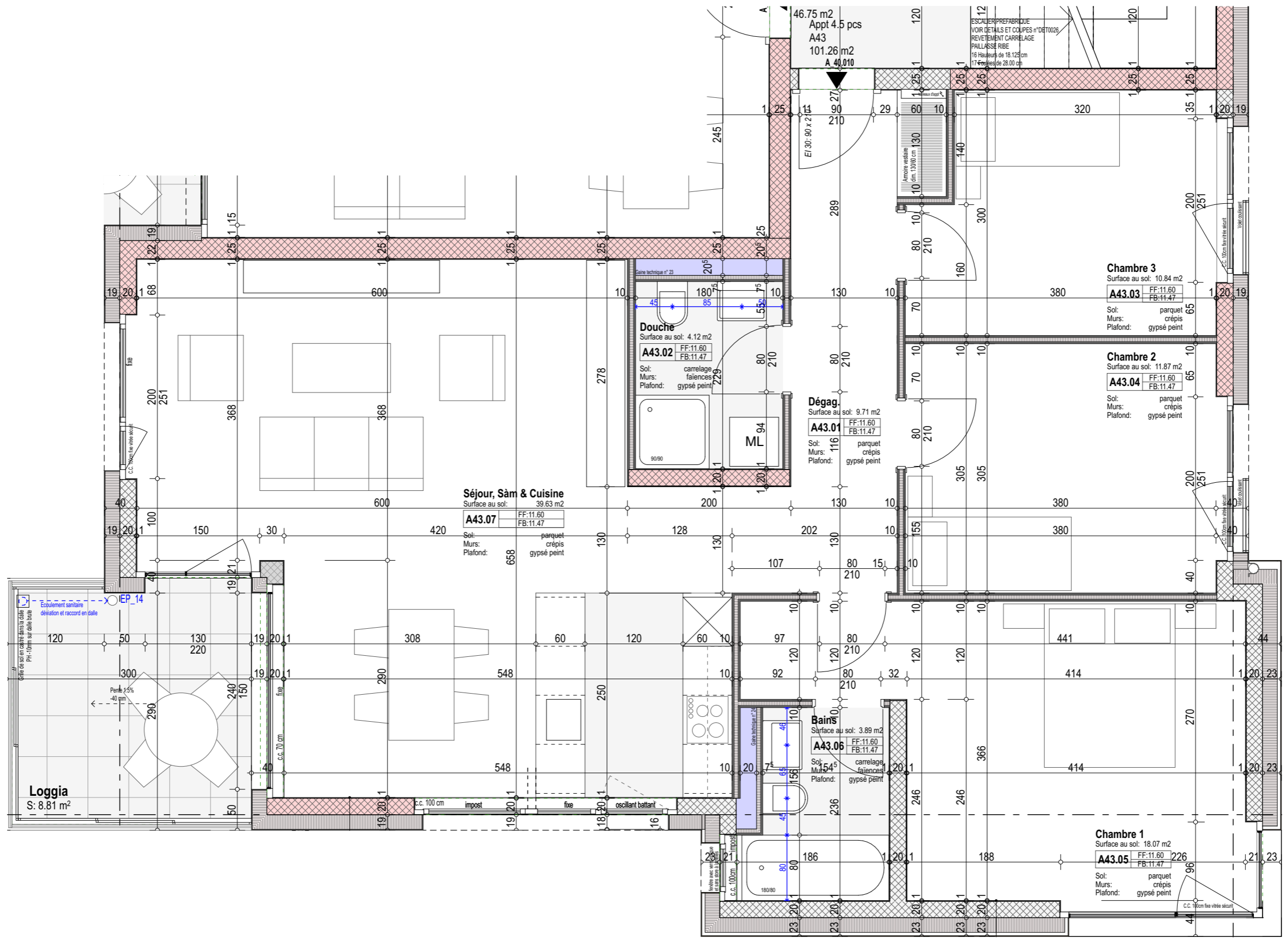

N° PLAN ARCHI.  
0 1 1 5

DENOMINATION DU PLAN  
**Appartement 4.5 pièces - A43**

CATEGORIE: APPARTEMENTS BAT A\_A3  
DATE: 15.01.2018  
DESSIN: M.Lagrecq  
FORMAT: A3

71702

ALITUDE DE REFERENCE ±0.00 = 465.60

±0.00 = 465.60  
Ech. 1/50ème

Exécution

Projet Auteur Partie d'ouvrage Niveau Type No du plan Indice Titre du plan (max, 60 caract.)

JDP - PS - BAT A - 04 - VEPL 0 1 1 5 - A **Appartement 4.5 pièces - A43**

INDICES ET DATES DES MODIFICATIONS  
INDICE\_A\_26.01.2018

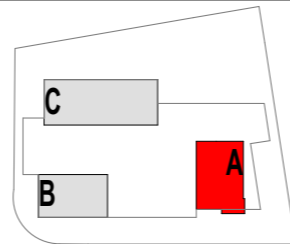

**INDUNI**

Résidences "Les jardins de pierre" JDP  
Propriétés de: Parcelles n°7991 et 680 Buser Picard Catherine de Pierre et Buser Linaires Raphaëlle de Pierre, parcelle 625 Buser Chantal de Duzey Alphonse Joseph

Démolition des habitations rue du Simplon 23 et rue d'Aoste 9  
Construction de 3 immeubles d'habitations avec 78 logements, d'un parking souterrain de 64 places de parc et création de 28 places de parc extérieures.  
Rue d'Aoste et Rue du Simplon - Commune de MARTIGNY

MAITRE DE L'OUVRAGE DELEGUE ATON MANAGEMENT SA  
Ch. de la Veyre d'en Haut 12B CH-1806 St-Léger T +41 21 943 48 14 / F +41 21 943 48 15 email: aperennoud@atonsa.ch MOD

ENTREPRISE TOTALE INDUNI SA  
Avenue Ritz 19, cp 2221 CH-1950 Sten T +41 27 327 43 00 / F +41 27 327 43 05 email: mdrare@induni.ch IND

ARCHITECTE BUREAU D'ARCHITECTURE PIERRE STEINER SA  
Case postale 442 CH-1815 Clarens T +41 21 989 44 44 / F +41 21 989 44 40 email: info@ps-architecture.ch PS

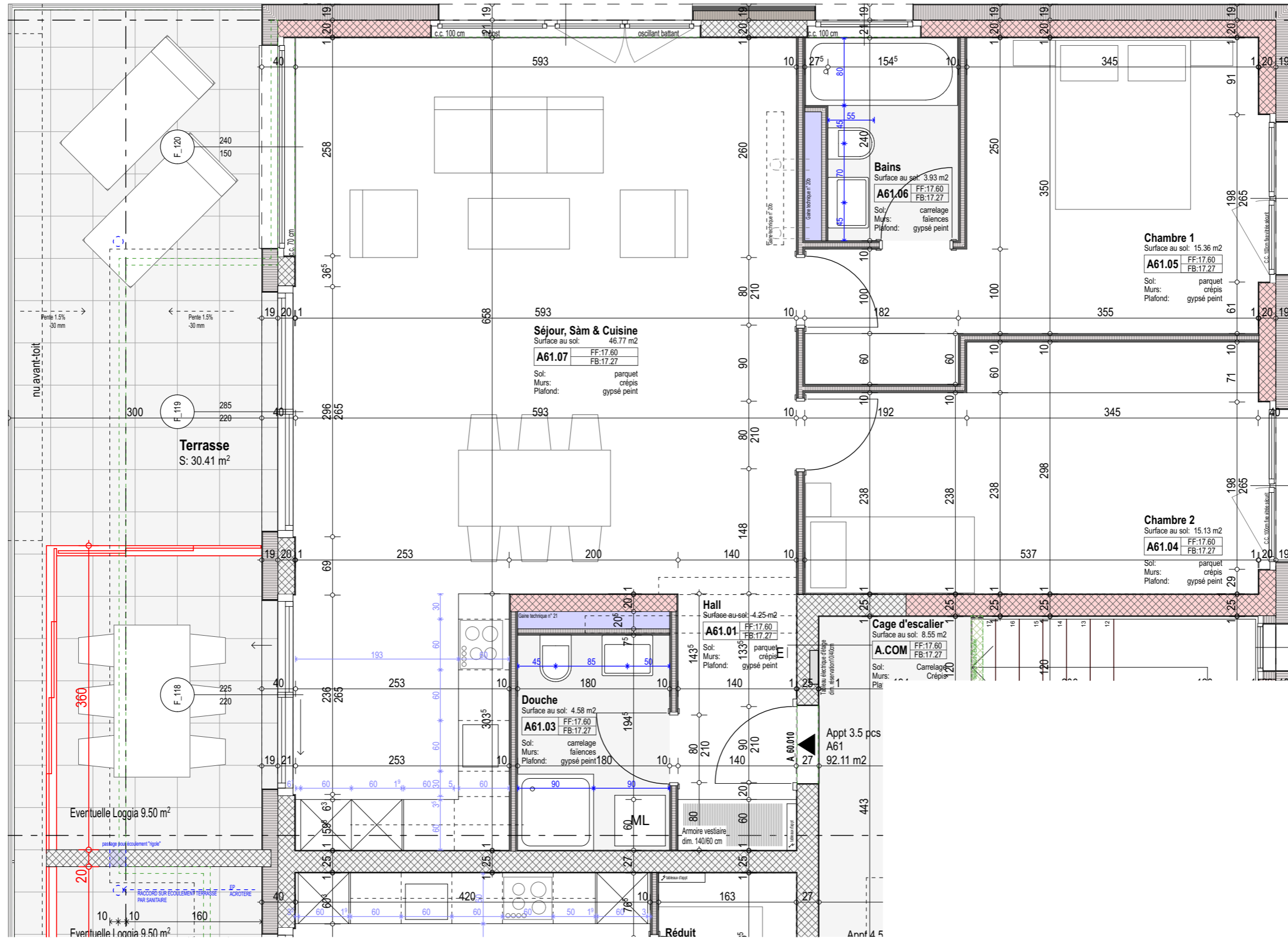

N° PLAN ARCHI.  
0 1 1 9

DENOMINATION DU PLAN  
**Appartement 3.5 pièces - A61**

CATEGORIE : APPARTEMENTS BAT A\_3  
DATE : 04.07.2018  
DESSIN : M.Lagrecq  
FORMAT : A3

71702

ALTITUDE DE REFERENCE ±0.00 = 465.60

±0.00 = 465.60  
Ech. 1/50ème

Exécution

Projet	Auteur	Partie d'ouvrage	Niveau	Type	No du plan	Indice	Titre du plan (max, 60 caract.)
JDP	PS	BAT A	06	VEPL	0 1 1 9	D	Appartement 3.5 pièces - A61

**JDP - PS - BAT A - 06 - VEPL - 0 1 1 9 - D - Appartement 3.5 pièces - A61**

INDICES ET DATES DES MODIFICATIONS

INDICE\_A\_26.01.2018  
INDICE\_B\_08.02.2018  
INDICE\_C\_22.08.2018  
INDICE\_D\_31.08.2018

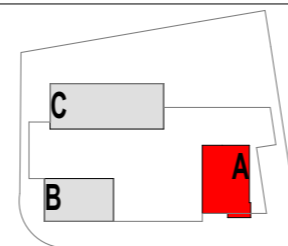

Résidences "Les jardins de pierre" JDP		INDUNI	
Propriétés de: Parcelles n°7991 et 680 Busser Picard Catherine de Pierre et Busser Linaires Raphaëlle de Pierre, parcelle 626 Busser Chantal de Duzney Aphonse Joseph			
Démolition des habitations rue du Simplon 23 et rue d'Aoste 9 Construction de 3 immeubles d'habitations avec 78 logements, d'un parking souterrain de 64 places de parc et création de 28 places de parc extérieures. Rue d'Aoste et Rue du Simplon - Commune de MARTIGNY			
ARCHITECTE	BUREAU D'ARCHITECTURE PIERRE STEINER SA	Ch. de la Veyre d'en Haut 12B CH-1806 St-Léger	T +41 21 943 48 14 / F +41 21 943 48 15 email: aperenoud@atonsa.ch
MAITRE DE L'OUVRAGE	ATON MANAGEMENT SA	Avenue Ritz 19, cp 2221 CH-1950 Sten	T +41 27 327 43 00 / F +41 27 327 43 05 email: mdsar@induni.ch
DELEGUE	INDUNI SA	Casa postale 442 CH-1815 Clarens	T +41 21 989 44 44 / F +41 21 989 44 40 email: info@ps-architecture.ch
ENTREPRISE TOTALE	INDUNI SA		
ARCHITECTE	BUREAU D'ARCHITECTURE PIERRE STEINER SA		

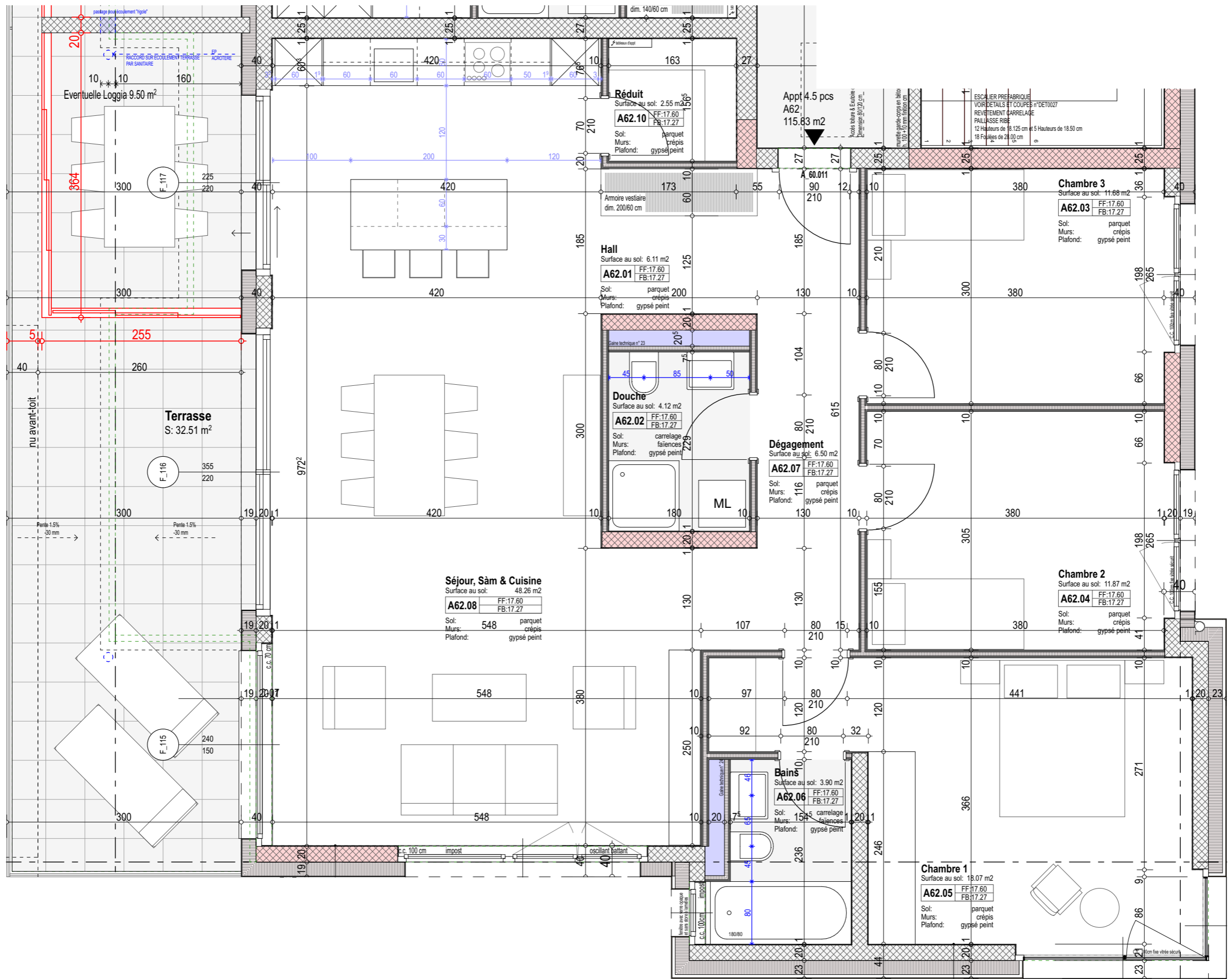

N° PLAN ARCHI. **0 1 2 0**  
 DENOMINATION DU PLAN **Appartement 4.5 pièces - A62**

CATEGORIE : APPARTEMENTS BAT A\_3  
 DATE : 04.07.2018  
 DESSIN : M.Lagreca  
 FORMAT : A3

±0.00 = 465.60  
 Ech. 1/50ème  
**Exécution**  
 71702  
 ALTITUDE DE REFERENCE ±0.00 = 465.60

Projet	Auteur	Partie d'ouvrage	Niveau	Type	No du plan	Indice	Titre du plan (max, 60 caract.)
JDP	PS	BAT A	06	VEPL	0 1 2 0	D	Appartement 4.5 pièces - A62

INDICES ET DATES DES MODIFICATIONS  
 INDICE\_A\_26.01.2018  
 INDICE\_B\_08.02.2018  
 INDICE\_C\_22.08.2018  
 INDICE\_D\_31.08.2018

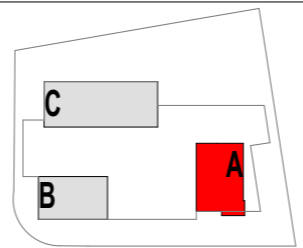

**INDUNI**

Résidences "Les jardins de pierre" JDP  
 Propriétés de: Parcelles n°7991 et 680 Busser Picard Catherine de Pierre et Busser Linares Raphaëlle de Pierre, parcelle 626 Busser Chantal de Duzey Alphonse Joseph

Démolition des habitations rue du Sillion 23 et rue d'Aoste 9  
 Construction de 3 immeubles d'habitations avec 78 logements, d'un parking souterrain de 64 places de parc et création de 28 places de parc extérieures.  
 Rue d'Aoste et Rue du Sillion - Commune de MARTIGNY

MAITRE DE L'OUVRAGE DELEGUE ATON MANAGEMENT SA  
 Ch. de la Veyre d'en Haut 12B T +41 21 943 48 14 / F +41 21 943 48 15  
 CH-1806 St-Léger email: apereoud@atonsa.ch MOD

ENTREPREISE TOTALE INDUNI SA  
 Avenue Ritz 19, cp 2221 T +41 27 327 43 00 / F +41 27 327 43 05  
 CH-1955 Sten email: mdrn@induni.ch IND

ARCHITECTE BUREAU D'ARCHITECTURE PIERRE STEINER SA  
 Case postale 442 T +41 21 989 44 44 / F +41 21 989 44 40  
 CH-1815 Clarens email: info@ps-architecture.ch PS